



CONVOCATORIA 027-26-SUB

PROCESO DE SELECCIÓN PARA EL SERVICIO DE ALQUILER DE DIVERSOS EQUIPOS IIRSA SUR

Somos la empresa Odebrecht Perú Operaciones y Servicios S.A.C con número de RUC 20544263642, encargada de la operación y mantenimiento de la Carretera Interoceánica Sur Tramo 02 en el departamento de Cusco y Tramo 03 en el departamento de Madre de Dios, en esta oportunidad requerimos contratar los siguientes servicios:

Descripción de los servicios:

Lugar de trabajo	Fecha Inicio	Detalle	Condición	Tiempo
Paquete 2 de 10 obras accesorias sector Urcos, Limacpunko, Quincemil, Mazuko de la Carretera Interoceánica Sur Tramo 2, Departamento de Cusco.	21-Abr	Alquiler de 01 Rodillo bermero de 04 TN.	Sin Operador	03 meses
	27-Abr	Alquiler de 01 Rodillo bermero de 04 TN.		
	20-Abr	Alquiler de 01 Minicargador con accesorio (lampón).		
	23-Abr	Alquiler de 01 Minicargador con accesorio (lampón).		

Las cotizaciones deberán ser enviadas al siguiente correo electrónico:

subcontratos@iirsasur.com.pe / everhuaman@iirsasur.com.pe / kiarahuaman1@iirsasur.com.pe

Número de contacto: +51 967 250 322

Horario de atención:

- Lunes a jueves de: 09:00 a 13:00 y de 14:00 a 18:00 horas.
- Viernes de: 09:00 a 13:00 y de 14:00 a 17:00 horas

De manera obligatoria, las cotizaciones deberán de incluir la siguiente información:

CANTIDAD	DESCRIPCIÓN	MARCA	MODELO	CAPACIDAD	PLACA	AÑO	KILOMETRO / HORÓMETRO ACTUAL	HORAS MINIMAS POR MES	MOVILIZACIÓN / DESMOVILIZACIÓN





La evaluación de su cotización se realizará bajo los siguientes factores de selección:

- ❖ Precio (50%)
- ❖ Disponibilidad (50%)

Requisitos mínimos a cumplir para la ejecución del servicio, incluir especificaciones técnicas y entregables que debe remitir:

- ❖ Cumplir con todos los documentos indicados en la política interna de equipos (**ANEXO 01**)
- ❖ Equipos no mayores a 05 años.

Entregables que debe remitir:

- ❖ Reportes de mantenimiento mensuales.
- ❖ Presentación de obligaciones laborales del conductor/operador afiliado.
- ❖ Registro del equipo en la SUNARP a nombre de su representada o contrato de arrendamiento/Declaración jurada (legalizada notarialmente).

Propietario ó Encargado deberá presentar los siguientes documentos del vehículo:

- ❖ Copia de la Tarjeta de Identificación Vehicular (TIV)
- ❖ Copia del SOAT (SOAT debe indicar la Cobertura – Transporte de trabajadores)
- ❖ Copia del certificado de Inspección Técnica Vehicular (CITV)
- ❖ Copia de la Tarjeta Única de Circulación Nacional de Transporte de trabajadores.
- ❖ Copia de la póliza vehicular de la unidad.
- ❖ Copia Certificado y/o constancia de instalación de GPS (según le corresponda)

Por cuenta del Subcontratista:

- ❖ Pago de la póliza de seguro.
- ❖ Mantenimiento preventivo y correctivo de los equipos.
- ❖ Movilización y desmovilización de los equipos.
- ❖ Elementos de desgaste.
- ❖ Exámenes médicos de ingreso del operador.
- ❖ EPP ´S completos para el conductor.
- ❖ Cumplir con todos los documentos indicados en el **ANEXO 01**.
- ❖ Para el KIT ANTIDERRAMES (Contiene: 10 unidades paños absorbentes, 2 salchichones o cordón absorbente, 8 trapos industriales, 2 pares de guantes de nitrilo, 2 lentes de seguridad, 4 unidades mascarilla descartable, 2 traje tyvek, 2 unidades bolsas rojas para los desechos y 1 bandeja antiderrame).

Documentos para el ingreso del operador/conductor:

- ❖ DNI vigente original y copia.
- ❖ Antecedentes policiales.





- ❖ SCTR salud, pensión y vida ley del personal asignado al servicio.
- ❖ Tarjetas de vacunación contra la fiebre amarilla y antitetánica.
- ❖ Una foto a color tamaño carnet para la emisión del fotocheck
- ❖ Alta de T registro de la Sunat.
- ❖ Copia de CV documentado actualizado (02 años de experiencia).
- ❖ EPP´s para el operador en obra:

UPS PARA CONDUCTORES Y OPERADORES	UNIDAD	CANTIDAD
ZAPATO PUNTA DE ACERO	PAR	1
CASCO COLOR NARANJA	UND	1
VISERA PARA CASCO	UND	1
UNIFORMES DE TRABAJO CON CINTA REFLECTIVA DE 2" (CAMISA + PANTALON)	JUEGO	2
CASACA TERMICA CON CINTA REFLECTIVA DE 2" (EPP A IMPLEMENTAR PARA TRABAJOS ENTRE LOS SECTORES DEL KM 00+00 A LIMACPUNCO)	UND	1
CHOMPA TIPO JORGE CHAVEZ (EPP A IMPLEMENTAR PARA TRABAJOS ENTRE LOS SECTORES DEL KM 00+00 A LIMACPUNCO)	UND	1
CORTAVIENTO CON POLAR (EPP A IMPLEMENTAR PARA TRABAJOS ENTRE LOS SECTORES DEL KM 00+00 A LIMACPUNCO)	UND	1
POLO MANGA LARGA CON CINTA REFLECTIVA DE 2"	UND	2
GUANTE DE CUERO	PAR	1
LENTES DE SEGURIDAD LUNA OSCURA	UND	1
LENTES DE SEGURIDAD LUNA CLARA	UND	1
PROTECTOR AURICULAR TIPO COPA (según diseño de equipo)	PAR	1
TAPON AUDITIVO DE SILICONA	UND	1
CAPOTIN (PARA LLUVIA)	UND	1

Por cuenta de IIRSA SUR:

- ❖ Combustible para la operación del equipo.
- ❖ Inspección del equipo antes de su ingreso a obra.
- ❖ Alimentación y alojamiento de conductores.
- ❖ Charlas de inducción del personal.

Otros: Realizar la presentación de su cotización con las condiciones descritas y debidamente firmada.

Forma de pago de las facturas: Crédito a 30 días después de presentada la factura.

Fecha límite de presentación de la cotización: 17/04/2026



ANEXO 01

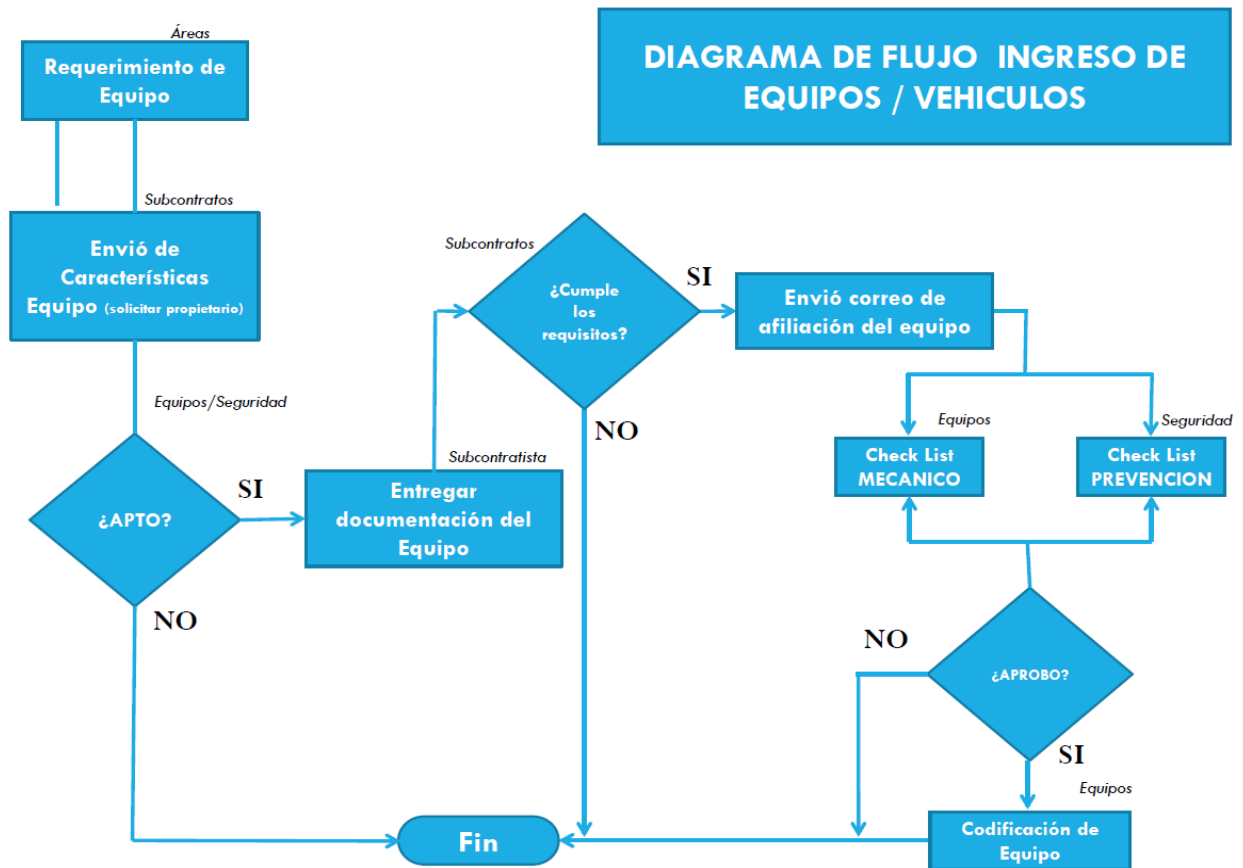

CONDUCTORES / OPERADORES

Cargador frontal – Moto niveladora – Retroexcavadora- Tractor agrícola – Rodillo neumático – Todos lo equipos pesados con neumáticos

Brevete de Clase y Categoría A1

Requisitos:

- a. Certificado de trabajo que acredite la experiencia como operador de maquinaria pesada, con un mínimo de 2 años o complete su entrenamiento en el programa de formación de operador (150 horas por equipo) impartida y evaluada por el área de Equipos y Seguridad de la empresa.
- b. Brevete de Clase y Categoría A1.
- c. Record de conductor no mayor a 7 días de antigüedad, sin sanciones vigentes, no exceder los 50 puntos acumulados por infracciones.



EQUIPOS PESADOS (EQUIPOS LINEA AMARILLA Y EQUIPOS ESPECIALES)

E.- Propietario ó Encargado deberá presentar los siguientes documentos del equipo:

- Ficha técnica del equipo
- Certificado de operatividad del equipo
- Copia de la factura del equipo
- Copia de la DUA (Documento Único Administrativo)
- Copia de la póliza de seguro.
- Copia del reporte del último mantenimiento.

F.- Propietario ó Encargado deberá presentar el equipo implementado de acuerdo a lo establecido en la tabla IV.

G.- Se entregará el Formato de Proceso de Integración de Equipos a Odebrecht Perú Operaciones y Servicios SAC. Que portara las firmas correspondientes en su Liberación por Área

H.- Check List Mecánica del Equipo. Se firmará si esta apto por el área de Equipos

I.- Check List Prevención del Equipo. Se firmará si esta apto por el área de Seguridad.

J.- Codificación del Equipo (Área de Equipos)

EQUIPOS PESADOS (EQUIPOS LINEA AMARILLA Y EQUIPOS ESPECIALES)

PROCEDIMIENTO:

A.- Requerimiento de Equipo solicitado a Subcontratos.

B.- El área de Subcontratos enviara la ficha técnica del vehículo a afiliar y/o la descripción del equipo como: : Equipo, Marca, Serie, Año de Fabricación y propietario.

C.- El área de Equipos y Seguridad verificara si el equipo cumple con las condiciones mínimas de operación , confirmando por correo si procede

D.- El área de Subcontratos enviara el correo indicando el ingreso del Equipo.

El Equipo deberá cumplir con los siguientes requisitos:

- El equipo deberá tener una antigüedad menor a 6 años.
- El equipo estacionario deberá tener una antigüedad menor a 4 años
- El equipo deberá tener un horómetro de trabajo menor a su vida útil, de acuerdo a la tabla I



TABLA N° IV : IMPLEMENTOS NECESARIOS PARA MAQUINARIA PESADA – ESTACIONARIO- EMBARCACIONES

IMPLEMENTACION NECESARIA PARA MAQUINARIA PESADA - ESTACIONARIA-EMBARCACIONES			
ITEM	DESCRIPCION	EQUIPOS	CONDICIONES / OBSERVACIONES
1	01 Circulina estroboscópica	Todas	Color Naranja de alta potencia de sonido
2	02 Faros neblineros delanteros	Equipos rodantes	De 100 Watts mínimo c/u
3	01 Alarma retroceso	Todas	De 102 Db mínimo
4	02 Faros piratas	Todas	
5	02 Tacos con portatacos	Equipos rodantes	
6	01 Cable de batería	Todas	Con distancia no menor de 2m y de 1000 Amp.
7	01 Gata hidráulica	Equipos rodantes	Capacidad de acuerdo al tipo de equipo
8	01 llave de rueda en cruz	Equipos rodantes	
9	01 radhet , una palanca y una extensión de dado con encastre de 1/2" y 3/4"	Equipos rodantes	
10	Camara de retroceso	Equipos rodantes	
11	01 Juego llaves mixtas	Todas	Milimétrico de 8mm a 19 mm
12	01 Medidor de aire (presión de llantas)	Equipos rodantes	
13	02 Conos Viales de seguridad	Todas	Tamaño de acuerdo al vehículo
14	Cintas reflectivas	Todas	De acuerdo a lo establecido en el DS N° 058-2003-MTC y sus modificaciones
15	01 Extintor con portaextintor	Todas	Cantidad y peso según NTP 833.032.2006. / TUPAM DICAPI
16	01 Kit antiderrame	Todas	Según lo establecido por el área de Medio Ambiente
17	01 Botiquin tipo cartuchera	Todas	Según lo establecido por el área de Salud
18	Laminas de seguridad anti-impacto de 8 micras	Equipo de carguio y excavación	Colocación en ventanas frontales, laterales y posteriores según evaluación(Certificado)
19	Mallas protectora de seguridad	Equipo de carguio y excavación	Colocación de ventanas frontales y laterales (según evaluación)
20	Guardas de protección de componentes giratorios	Todas	
21	Cable y barilla puesta a tierra	Equipo estacionario / Planta Industrial	Con respecto a la planta Industrial, se tendrá que evaluar de acuerdo al tipo y con el área de Equipos/ Seguridad
22	Tablero de fuerza y mando equipado con dispositivos de protección (Diferencia, rele termico, fusible y otros)	Equipo estacionario / Planta Industrial	Con respecto a la planta Industrial, se tendrá que evaluar de acuerdo al tipo y con el área de Equipos/ Seguridad
23	Implementos de maniobra, seguridad y medio ambiente	Embarcaciones	De acuerdo a lo establecido en el TUPAM-15001- DICAPI
24	Camara de retroceso	Todas	Con Panel digital y monitor
25	Sistema antiatropello	Rodillo Neumatico y Tandem	Para el rodillo neumatico debera implementar una rejilla posterior con capacidad de soporte de 170kg. Para el caso del rodillo tandem debera implementar una rejilla posterior con tope que accione la parada de emergencia del Equipo

* Respecto a la malla protectora y lamina de seguridad, solo aplicara para equipos que superen el mes de alquiler previsto.

TABLA I: DE TIEMPO DE VIDA UTIL

DESCRIPCIÓN	VIDA UTIL (h)
MOTONIVELADORA	12,000
CAMIÓN VOLQUETE	10,000
CAMIÓN CISTERNA COMBUSTIBLE	10,000
CAMIÓN CISTERNA AGUA	10,000
CAMIÓN GRÚA	10,000
CAMABAJA O CAMION PLATAFORMA	10,000
GRUPO GENERADOR	10,000
RODILLO COMPACT NEUMÁTICO LLANTAS DYNAPAC CP221 99HP	8,000
RODILLO COMPACT VIBRAT DE ASFALTO TANDEM CAT CB214E 32.7HP	5,000
COMPRESOR PORTATILES DE AIRE	6,000
RETROEXCAVADORA	10,000
CAMIÓN MEZCLADOR VOLKSWAGEN 26.260 / LIEBHERR 7M3	10,000
TRACTOR DE ORUGAS	12,000
CARGADOR FRONTAL	10,000
EXCAVADORA SOBRE ORUGAS	10,000
TORRE DE ILUMINACION	10,000